

FORKLARING TIL DETALJTEGNING

Mataki UnoTech FR skal alltid føres min 100mm opp på sarger. Dette kan være Overlys, Kasser og andre veggfasader. Ved tekking av vertikalen, så skal det alltid være min 150mm omlegg på tekkeflaten

Det skal alltid brukes Mataki UnoTech FR til alle vertikaler og inntekninger.

Veggbeslaget skal alltid ligge min 150mm over Mataki UnoTech FR. Henviser til Sintef Byggeforskeren 544.203

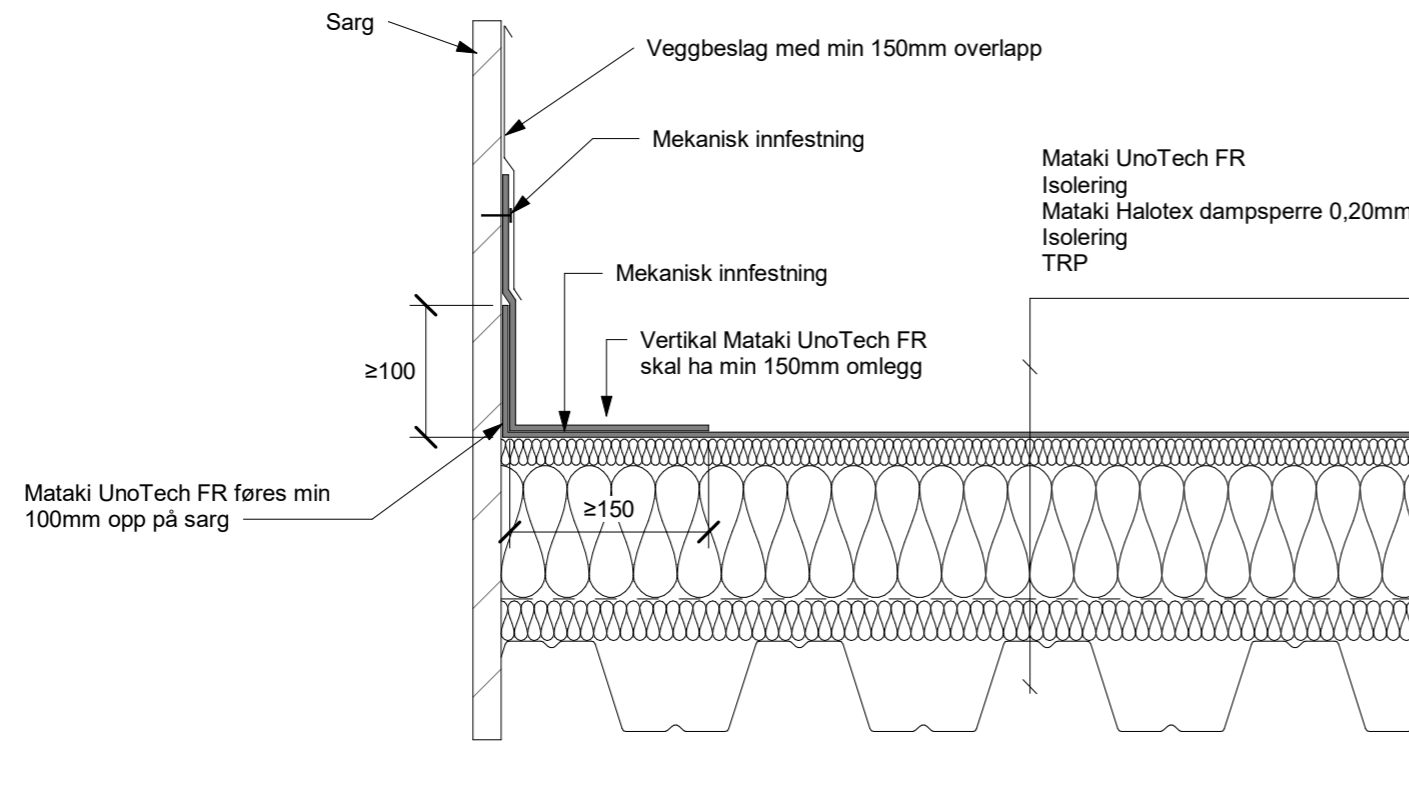

MATAKI®

Web side: www.mataki.no E.post: post@mataki.no
POSTADRESSE: Postboks 1034, 1803 ASKIM TEL: 69 83 34 40
BESØKSADRESSE: VANGSVEIEN 10, Bygg A, 1804 ASKIM FAX: 69 83 34 41

DATUM
2020-04-15

Detaljøsning

VERTIKALER PÅ SARGER TIL OVERLYS
KASSER TAKLUKER O.L.

SKALA
1:5 (A3)

NUMMER
UNO115-NO

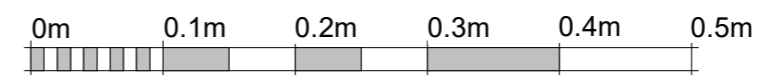

Skala 1:5